

43
 IRAUPEN-IBILALDIA
 MARCHA DE FONDO
KANPEZU
 MAIATZAK 25 MAYO

LAGUNTZAILEAK / COLABORADORES

42K running, JOSE LUIS OPTICO, Kaiku, pepsi max, PB BODEGAS, kirolak, itelazpi, artepan, Gurutze Gorria Cruz Roja, udapa FACIL, GRANDES ESPACIOS, araba álava foru aldundia diputación foral, Ayuntamiento de Campezo Kanpezuko Udala, Diario, Vital FUNDACIÓN · FUNDAZIOA

ERAKUNDE BABESLEAK / ENTIDADES PATROCINADORAS

ayuntamiento de Vitoria-Gasteiz Vitoria-Gasteizko Udala, Club de Montaña Gazteiz Mendizale Federazioa, FUNDACIÓN · FUNDAZIOA

43
 IRAUPEN-IBILALDIA
 MARCHA DE FONDO
KANPEZU
 MAIATZAK 25 MAYO

- MARCHA LARGA MARTXA LUZEA **44 KM**
- MARCHA CORTA MARTXA LABURRA **24 KM**
- MARCHA TXIKI MARTXA TXIKI **11 KM**
- MARCHA NÓRDICA MARTXA NORDIKOA **11 KM**

CLUB DE MONTAÑA GAZTEIZ MENDI TALDEA
 www.cmgazteiz.com

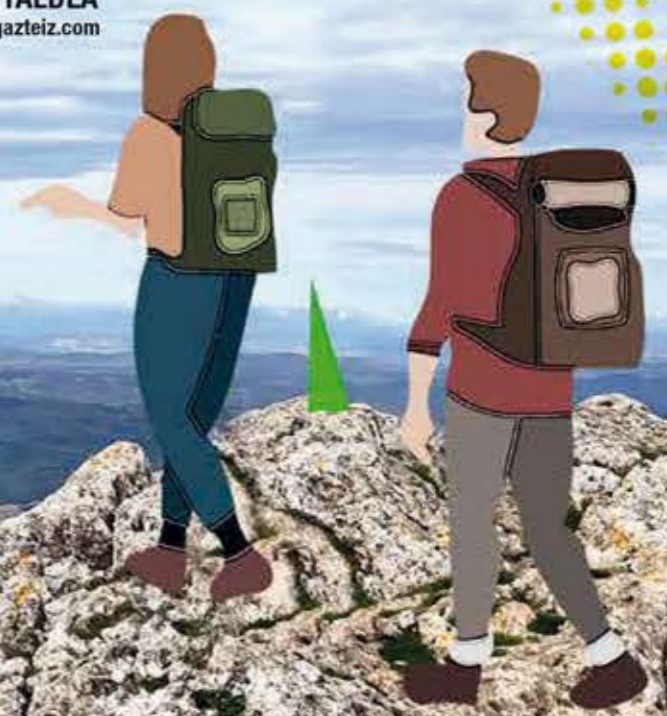

GAZTEIZ MENDIKO TALDEA
CLUB DE MONTAÑA GAZTEIZ

Pintorería, 74
 Tel. 945 25 03 54
 e-mail: info@cmgazteiz.com
<https://marchafondo.cmgazteiz.com>
www.cmgazteiz.com



www.marchafondo.cmgazteiz.com



REGLAMENTO ARAUDIA

1. El día **25 de mayo de 2025** tendrá lugar la **43ª Marcha de Fondo del Club de Montaña Gazteiz**, con salida de **Santa Cruz de Campezo (558 m)** y llegada al mismo punto.

2025eko maiatzaren 25ean, Gazteiz Mendi taldearen 43. Iraupen-ibilaldia egingo da. **Kanpezutik (558 m) irtengo da eta puntu berera iritsiko da.**

2. **RECORRIDOS.** La Marcha de Fondo contará con 3 distancias:

IBILBIDEAK. Iraupen-ibilaldiak 3 distantzia izango ditu:

MARCHA LARGA / MARTXA LUZEA

Distancia / Distantzia: 44,00 km

Desnivel positivo / Desnibel positiboa: 2.429 m

Lugar de salida / Irteera lekua: Polideportivo de Santa Cruz de Campezo
Santikurutze Kanpezu kiroldegia

Hora de salida / Irteera ordua: 7:00 h

Tiempo máximo / Gehienezko denbora: 11 horas / ordu

Tiempo mínimo / Gutxieneko denbora: 7 horas / ordu

MARCHA CORTA / MARTXA LABURRA

Distancia / Distantzia: 25,00 km

Desnivel positivo / Desnibel positiboa: 1.533 m

Lugar de salida / Irteera lekua: Polideportivo de Santa Cruz de Campezo
Santikurutze Kanpezu kiroldegia

Hora de salida / Irteera ordua: 8:00 h

Tiempo máximo / Gehienezko denbora: 7 horas / ordu

Tiempo mínimo / Gutxieneko denbora: 5 horas / ordu

MARCHA TXIKI + NORDIC WALKING MARTXA TXIKI + NORDIC WALKING

Distancia / Distantzia: 10,00 km

Desnivel positivo / Desnibel positiboa: ----- m

Lugar de salida / Irteera lekua: Polideportivo de Santa Cruz de Campezo
Santikurutze Kanpezu kiroldegia

Hora de salida / Irteera ordua: 9:00 h

Tiempo máximo / Gehienezko denbora: 5 horas / ordu

Tiempo mínimo / Gutxieneko denbora: 3 horas / ordu

Se deberán pasar todos los controles indicados, dentro de los tiempos mínimo y máximo, establecidos por la organización, siendo descalificado quien no lo haga. // Adierazitako kontrol guztiak igaro beharko dira, erakundeak ezarritako gutxieneko eta gehienezko denboren barruan, eta deskalifikatu egingo da hori egiten ez duena.

3. **INSCRIPCIONES.** Se podrán realiza inscripciones desde el 1 de abril hasta el 20 de mayo, a través de la página web www.zirkuitua.com, o de manera presencial en el CLUB DE MONTAÑA GAZTEIZ C/ Pintorería, 74 Bajo de lunes a viernes en horario de 19 a 21,30 horas.

MARCHA LARGA: 15 € (Federado/a) 18 € (No federado/a).

MARCHA CORTA: 15 € (Federado/a) 18 € (No federado/a).

MARCHA TXIKI: 8 € (Federado/a) 10 € (No federado/a).

NO SE REALIZARÁN INSCRIPCIONES EN LA SALIDA

IZEN-EMATEAK. Izen-emateak **apirilaren 1etik maiatzaren 20era** bitartean egin ahal izango dira, www.zirkuitua.com webgunearen bidez, edo **GAZTEIZ MENDI TALDEAN** aurrez aurre, Pintorería kalea, 74 beheastelehenetik ostiralera, **19:00etatik 21:30era.**

MARTXA LUZEA: 15 € (Federatua), 18 € (Ez-Federatua).

MARTXA LABURRA: 15 € (Federatua), 18 € (Ez-Federatua).

MARTXA TXIKI: 8 € (Federatua), 10 € (Ez-Federatua).

IRTEERAN EZ DA INSKRIPCIORIK EGINGO

TOPE DE INSCRIPCIONES:

500 PERSONAS

LASTERKETAREN TOPEA 500 PERTSONA IZANGO DIRA

4. **ENTREGA DE DORSALES.** La entrega de dorsales se realizará en CLUB DE MONTAÑA GAZTEIZ (Pintorería 74 bajo) en los siguientes horarios: *Jueves 22 de mayo:* de 19:00h a 21:00h. *Viernes 23 de mayo:* de 10:00h a 12:00h y de 19:00h a 21:00h. *Domingo 25 de mayo:* de 6:30h a 7:00h (Marcha Larga) de 7:30h a 8:00h (Marcha Corta) de 8:30h a 9:00h (Marcha Txiki). Imprescindible presentar DNI u otro documento acreditativo.

DORTSALAK EMATEA. Dortsalen banaketa GAZTEIZ MENDI ELKARTEAN egingo da (Pintorería 74 beheastelehenetik ostiralera) honako ordutegi hauetan: *Maiatzak 22, osteguna:* 19:00etatik 21:00etara. *Maiatzak 23, ostirala:* 10:00etatik 12:00etara eta 19:00etatik 21:00etara. *Maiatzak 25, igandea:* 6:30etik 7:00etara (Martxa Luzea) 7:30etik 8:00etara (Martxa Laburra) 8:30etik 9:00etara (Martxa Txikia). Ezinbestekoa da NANA edo beste egiaztagiriaren bat aurkeztea dortsala jasotzeko.

5. **AVISOS**

1. ¡No habrá vaso en los controles; cada participante debe llevar el suyo! ///

2. El **REGLAMENTO de 43ª MARCHA DE FONDO - CM GAZTEIZ** está en la Web <https://marchafondo.cmgazteiz.com>. Tu inscripción supone la aceptación de este reglamento.

OHARRAK

1. Kontrolatan ez da edalontzirik izango. ¡¡Parte-hartzaile bakoitzak berea eraman behar du!!

2. 43. GAZTEIZ MT IBILALDIAREN ARAUDIA <https://marchafondo.cmgazteiz.com> web orrian dago. Izena eman izanak araudi hau onartzen duzula esan nahi du.

PERFILES PROFILAK

MARCHA LARGA MARTXA LUZEA 44 KM

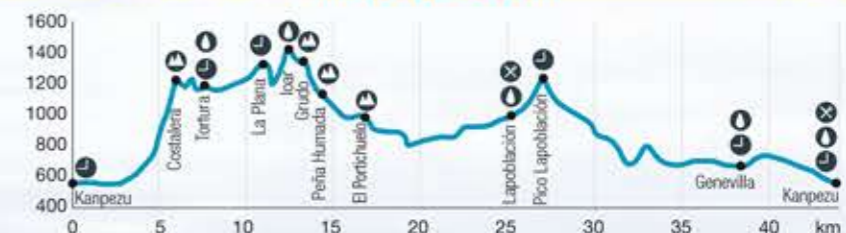

MARCHA CORTA MARTXA LABURRA 24 KM



MARCHA TXIKI MARTXA TXIKI MARCHA NORDICA MARTXA NORDIKOA 11 KM



Control de tiempo

Cima

Avituallamiento líquido

Avituallamiento sólido



Para consultar el REGLAMENTO, escanear este código ARAUDIA kontsultatzeko, eskaneatu kode hau